

Rassemblement 2017 à Langatte.

Jeudi : Arrivée aux gites

Vendredi : Circuit J1

Samedi : Circuit J2 et AG

Dimanche : Retour au bercail ou prolongation régionale pour ceux qui le souhaitent.

Monique et Nicolas PERESSIN, Lily et Serge KOTTMANN, Benoit KARMANN nous proposent un rallye découverte du piémont vosgien en Moselle et Bas-Rhin ainsi que des grands étangs du parc naturel régional de Lorraine.

Deux circuits (J1=140 km et J2=100 km) permettront à nos belles mécaniques de se dégourdir les roues, au départ de nos gites situés au:

Centre de Bien-Être

Etang du STOCK

57400 LANGATTE

Tél : 03 87 03 69 90 / Fax : 03 87 03 69 42

contact@langatte-tourisme.com

www.langatte-tourisme.com

PROCHE DE L'ALSACE ET DES VOSGES.

Langatte reflète la douceur de vivre au pays de Sarrebourg. Situé en bordure de l'étang du Stock, l'un des plus vastes étangs de l'Est de la France, c'est l'endroit idéal pour le départ d'agréables balades en motos, agrémentées de détente dans un centre de bien-être en fin de journée.

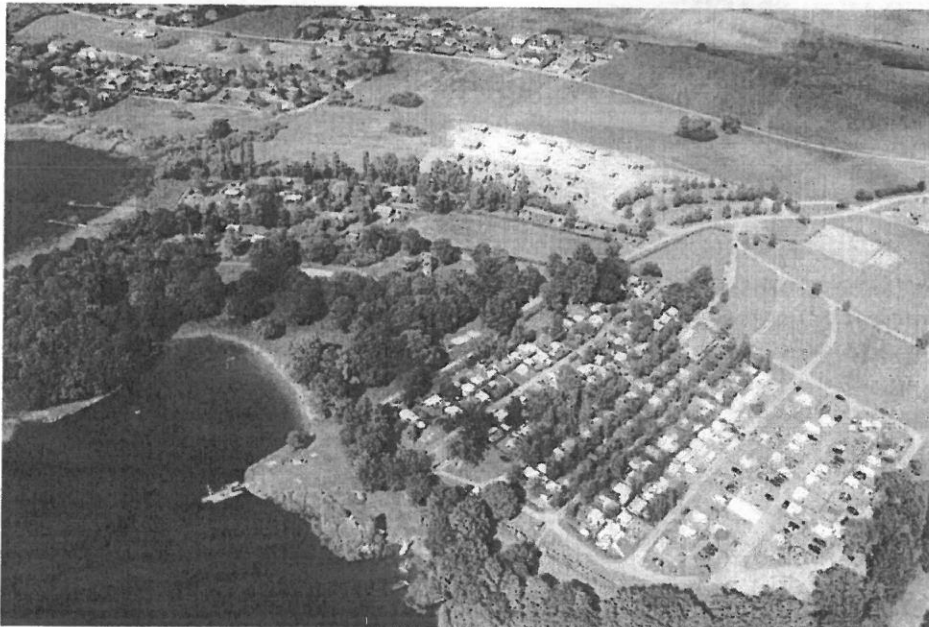

Le rassemblement se tiendra **du jeudi soir 25 mai au dimanche matin 28 mai 2017.**



AMICALE DES MOTOS GNOME & RHONE

(Association gérée par la loi de 1901)

Affiliation à la FFVE n° 227-92

SNECMA - BP 81 - 91003 EVRY Cedex

(Association régie par loi 1901)

INSCRIPTION AU RALLYE GNOME&RHONE DU 25/26/27/28-MAI-2017

NOM :

PRENOM :

N° AMGR :

Adresse mail :

Nbre. de personnes : Nbre.de motos :

Veuillez mettre une croix dans les cases de votre choix et le nombre total de personnes

N°		JEUDI 25	VENDREDI 26	SAMEDI 27	DIMANCHE 28	Nbre. de Personnes	TOTAL
1	DINER 20 €/soir/pers.						€
2	DEJEUNER 20 €/pers.						€
3	DEJEUNER 25 €/pers.						€
4	PETIT DEJEUNER 6€/Jour/pers.						€
5	HEBERGEMENT 20 €/Jour/pers.						€
6	Supplément non adhérent :10€/pers.						€
7	Acompte versé						€
	TOTAL	1+2+3+4+5+6-7					€

Veuillez choisir la taille de votre Tee-shirt (1 par personne)

T-SHIRT	TAILLE	XXL	XL	L	M	S
	Nbre					



Rappel :

- Préciser éventuellement vos affinités pour la distribution des chambres par chalet.
- Le supplément pour les non adhérents inclus la plaque de rallye, le T-Shirt et les apéritifs des soirs.
- Les draps ne seront pas fournis, lit de 140x190 cm** (possibilité de location des draps sur place).
- Dans les chalets, la **vaisselle** et le **frigo** devront être **propres et rangés** avant votre départ.
- Pour les 2 déjeuners ainsi que la pause café du 27, les boissons sont non comprises.**
- Camping et camping car**, renseignements et réservation: Centre de Bien-Être (Tél. 03 87 03 69 90).

Ce bulletin d'inscription une fois rempli sera adressé **impérativement avant le 31/Mars/2017** accompagné de votre règlement par **chèque établi à l'ordre de AMGR**, à :

Serge KOTTMANN
34 rue Gustave Charpentier
57800 FREYMING-MERLEBACH
Tél : 03.87.81.45.91 – 06.88.79.11.68

.Pour tout renseignement vous pouvez aussi contacter:

Monique et Nicolas PERESSIN
Tél : 03.87.88.23.59 – 06.71.80.47.15

Benoit KARMANN
Tél :06.70.32.80.64

Amicalement